Atompix: คู่มือผู้ใช้งาน

ตรวจสอบบัญชีการเทรดของคุณ

เมนูแฮมเบอร์เกอร์ที่แถบบนซ้ายจะมีสิ่งต่างๆที่คุณต้องการดำเนินการ ตัวเลือกบัญชีเทรดให้คุณได้ตรวจสอบบัญชี อาทิ ยอดคงเหลือ มาร์จิ้นฟรี และเครดิต โดยคุณสามารถคลิกปิดข้อมูลสรุปและกลับไปยังแพลตฟอร์มได้

การควบคุมข้อมูลสรุปบัญชีในหน้าต่างที่แสดงข้อมูลบัญชี โดยมีทั้งตำแหน่งที่เปิด พร้อมราคาที่เปิดและราคาปัจจุบัน

หากคุณเปิดใช้การเทรดแบบคลิกเดียว คุณจะสามารถเปิดตำแหน่งได้โดยไม่ต้องใช้ข้อมูลเพิ่มเติม

หากคุณไม่พอใจกับองค์ประกอบต่างๆในแพลตฟอร์ม คุณสามารถตั้งค่าตำแหน่งใหม่ได้ เราแนะนำให้คลิกปุ่มอัพเดทเวอร์ชั่น

เมื่อดูสินทรัพย์ คุณสามารถใช้ล้อเลื่อนบนเม้าส์เพื่อซูมเข้าหรือซูมออกประวัติ สิ่งที่สำคัญกว่านั้น คือ การที่คุณสามารถเปิดหน้าต่างตัวชี้วัดเหนือกราฟ ที่จะแสดงตัวเลือกและตัวชี้วัดต่างๆเพื่อใช้วิเคราะห์ผลิตภัณฑ์การเทรด

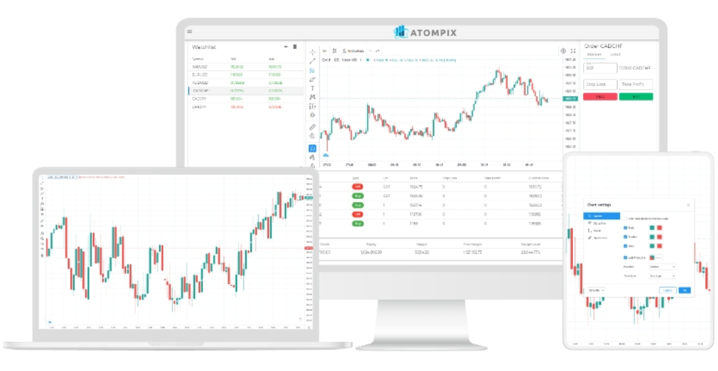

กรอบเวลา

หากคุณไม่ต้องการเลื่อน คุณสามารถเลือกได้เฉพาะกรอบเวลา โดยที่เหนือหน้าต่างสินทรัพย์ จะมีตัวเลือกต่างๆให้คุณเลือก ตั้งแต่นาทีถึงเดือน

เปลี่ยนรหัสผ่าน

คุณสามารถเปลี่ยนรหัสผ่านได้ด้วยการพิมพ์รหัสผ่านปัจจุบันและรหัสผ่านที่ต้องการ โดยคุณสามารถยืนยันหรือยกเลิกได้ตามที่ต้องการ

วิธีการดาวน์โหลด Atompix

หากคุณต้องการใช้แพลตฟอร์มแบบเวอร์ชั่วดาวน์โหลด คุณสามารถเลือกประเภทอุปกรณ์ได้จาก Windows, iOS หรือ Linux โดยคลิกที่ไอค่อนเพื่อเริ่มการดาวน์โหลด

คำสั่งที่ยังดำเนินการและประวัติบัญชี

ในหน้าต่างเทรด คุณจะเห็นคำสั่งที่ยังดำเนินการพร้อมทั้งประวัติบัญชี โดยในประวัติบัญชี จะแสดงการเทรดก่อนหน้านี้ และคัดกรองตามผลลัพธ์ที่ระบุไว้ คุณยังสามารถเลือกหน้าต่างการเทรดที่คุณต้องการแสดง
หากต้องการทำการซื้อ คลิกที่ปุ่มซื้อในหน้าต่างคำสั่ง โดยสามารถทำการซื้อล็อตจำนวนมากได้ในเวลาเดียวกัน
ใต้เมนูแฮมเบอร์เกอร์ในแถบบนซ้ายของแพลตฟอร์ม คุณสามารถปิดการเทรดแบบคลิกเดียว โดยจะต้องทำการยืนยันก่อนทำคำสั่ง
หากต้องการปิดการเทรด ระบุในแถบคำสั่งและกด X สีแดงที่มุมขวา ยืนยันการปิด และทำการเทรดให้เสร็จสมบูรณ์
สำหรับข้อมูลเพิ่มเติมเกี่ยวกับสินทรัพย์ คลิกขวาที่รายการจับตา จากนั้นเลือกแสดงข้อมูลจำเพาะ โดยจะเปิดแท็บที่มีข้อมูลที่เป็นประโยชน์มากมาย

รายการจับตา

หากคุณต้องการสินทรัพย์เพิ่มเติมในรายการจับตา กดปุ่มบวก ระบบจะแสดงหน้าต่างใหม่โดยมีรายการผลิตภัณฑ์เทรดต่างๆให้เลือก
เลือกรายการที่คุณต้องการ และคลิกเครื่องมือการเทรดเพื่อเพิ่มในรายการจับตา
สินทรัพย์แต่ละรายการใช้เพียงคลิกเดียวในการเพิ่มลงบัญชี จากนั้น คุณสามารถตรวจสอบข้อมูลจำเพาะสินทรัพย์ รวมทั้งชั่วโมงการเทรด
คุณสามารถเปิดการเทรดได้จากรายการจับตา คลิกผลิตภัณฑ์เทรด และเลือกเปิดการเทรด โดยระบบจะเปิดหน้าต่างใหม่ขึ้นให้คุณเลือกล็อตและทำการซื้อ จากเมนูคำสั่ง คุณยังสามารถแก้ไขตำแหน่งที่เปิดไว้ได้อีกด้วย รวมทั้งตั้งค่าหยุดการขาดทุน และรับกำไรจากมูลค่าและจุดที่ระบุไว้
หากคุณกรอกข้อมูลในรายการจับตาเรียบร้อยแล้ว คุณสามารถล้างข้อมูลที่ไม่ต้องการได้โดยคลิกที่ถังขยะ จากนั้น คุณสามารถใส่ข้อมูลได้อีกครั้งโดยคลิกเครื่องหมายบวก และเลือกสินทรัพย์ทั้งหมดที่คุณต้องการใส่ในหน้าต่าง จากนั้นคลิกปุ่มสามจุด เพื่อเลือกข้อมูลที่ต้องการดูจากรายการจับตาม ตามค่าเริ่มต้น คุณสามารถดูราคาซื้อ ราคาขาย และค่าสเปรด รวมทั้งเปิดเวลาที่ต้องการเพื่อทำการสั่งซื้อซ้ำ

คำสั่ง

สิ่งแรกที่คุณทำได้คือกำหนดขนาดล็อต ซึ่งจะระบุมูลค่าการเทรดทั้งหมดของคุณ โดยคุณยังสามารถตั้งค่าหยุดขาดทุนและระดับรับกำไรได้ โดยระบบจะปิดตำแหน่งอัตโนมัติเมื่อถึงค่าที่คุณตั้งไว้
เมื่อคุณคลิกปุ่มซื้อและยืนยัน คุณจะเปิดตำแหน่งอย่างเป็นทางการ โดยคุณสามารถดูตำแหน่งในแท็บข้อมูลสรุปบัญชีที่ด้านล่างของหน้าจอตามค่าเริ่มต้น
นอกจากตำแหน่งในตลาดแล้ว คุณยังสามารถเลือกใช้การจำกัดการใช้ โดยแสดงประเภทคำสั่งที่จำกัด ได้แก่ การจัดการทขายขาย หยุดการขาย จำกัดการซื้อ และหยุดการซื้อ เราจะเลือกหยุดการขาย คุณจะเลือกราคาคำสั่ง จากนั้นเปิดตำแหน่งหลังยืนยัน ตำแหน่งและเวลาที่คุณเปิดจะดูได้จากข้อมูลสรุปบัญชี
คุณสามารถแก้ไขตำแหน่งได้โดยคลิกที่ตำแหน่งและคลิก ‘แก้ไขการเทรด’ คุณยังสามารถหยุดขาดทุน จุดรับกำไร และจุดอีกครั้ง คุณยังสามารถใช้มูลค่าที่เลือกเมื่อปิดตำแหน่งอัตโนมัติ
คุณยังสามารถปิดตำแหน่งได้เองโดยกดที่ปุ่มl X สีแดงด้านขวา ซึ่งจะยุติตำแหน่งทั้งหมด
ในแท็บคำสั่งที่ยังดำเนินการ คุณจะเห็นคำสั่งที่ยังไม่ดำเนินการ คุณสามารถยกเลิกได้โดยกดที่ X สีแดงที่เราแสดงให้เห็นก่อนหน้านี้และกดเพื่อยืนยัน
แท็บสุดท้ายในข้อมูลสรุปบัญชีมีข้อมูลรายละเอียดเพิ่มเติมจากตำแหน่งของคุณ โดยคุณสามารถคัดกรองหรือกดที่ตำแหน่งที่ต้องการเพื่อดูรายละเอียดเพิ่มเติม หากคุณเลือกคัดกรอง คุณจะเห็นเทรดในวันนี้ สามวันที่ผ่านมา สัปดาห์ที่แล้ว เดือนที่แล้ว สามเดือนและหกเดือนที่ผ่านมา หรือประวัติทั้งหมด ทั้งนี้ คุณสามารถเลือกวันที่และสัญลักษณ์ได้
คุณสามารถเลื่อนลงไปที่ข้อมูลสรุปการเทรดของคุณตามที่คัดกรองไว้ และส่งออกประวัติเป็นไฟล์ excel โดยคุณยังสามารถนำเข้าโปรแกรมวิเคราะห์ต่างๆได้ในภายหลัง

ควบคุมและค้นหา

คุณสามารถควบคุมและกำหนดค่าการเทรดได้ด้วยตัวเองโดยคลิกไม่กี่ครั้ง โดยคุณจะเห็นข้อมูลสรุปของบัญชีการเทรดโดยคลิกที่ปุ่มมุมล่างซ้ายของแพลตฟอร์ม
รายการคำสั่งที่ยังดำเนินการอยู่ของคุณจะถูกรวบรวมแยกกัน โดยมีปุ่มที่อยู่ด้านล่างไอค่อนบัญชีทั่วไปที่เราได้กล่าวถึงก่อนหน้านี้แล้ว

ตัวคัดกรองและค้นหา

คุณสามารถค้นหาและคัดกรองข้อมูลที่ต้องการได้ง่ายมาก โดยทั้งแถบค้นหาและคัดกรองข้อมูลอยู่ติดกัน เมื่อคลิกปุ่มตัวคัดกรอง หน้าต่างใหม่จะถูกเปิดขึ้น โดยคุณสามารถหาประวัติการทำธุรกรรมได้ตามวันที่และสัญลักษณ์ได้

การปรับข้อมูลตามต้องการและธุรกรรม

คุณสามารถเลือกว่าต้องการแสดงยอดคงเหลือหรือไม่โดยคลิกที่ช่องที่อยู่ติดกับ “ซ่อนยอดคงเหลือ”

คลิก “ค้นหา” เพื่ออัพเดทหน้าจอให้แสดงเฉพาะธุรกรรมตามช่วงเวลาที่เลือกที่ตรงกับหลักเกณฑ์ค้นหาของคุณ

หากต้องการส่งออกประวัติธุรกรรมเป็น excel คลิกปุ่ม Export Excel และคลิก ตกลง

ชื่อผู้ใช้และรายการจับตา

หากต้องการเข้าระบบบัญชีของคุณ ใส่ชื่อผู้ใช้และรหัสผ่าน จากนั้นคลิกปุ่ม ลงชื่อเข้าระบบ
กำหนดรายการจับตาของคุณเองโดยคลิกขวาที่สินทรัพย์ที่คุณต้องการลบ และคลิกนำออก
คลิก แสดงข้อมูลจำเพาะ เพื่อเปิดคุณสมบัติสินทรัพย์ หากต้องการเพิ่มสัญลักษณ์ใหม่ คลิกไอค่อน “+” ในช่องค้นหา พิมพ์ชื่อสินทรัพย์ที่คุณต้องการเพิ่มและรายการจับตา โดยคุณยังสามารถคลิกที่กลุ่มสัญลักษณ์เครื่องมือที่คุณต้องการเพิ่มในรายการได้อีกด้วย
ในการล้างรายการจับตา คลิกไอค่อนถังขยะที่อยู่ติดกับ “+” และยืนยัน

การจัดการบัญชีของคุณ

สำหรับการจัดการที่มีประสิทธิภาพและอิสระ คุณสามารถคลิกและลากหน้าจอและชาร์ตเพื่อทำการเทรดใน Atompix ได้
คุณสามารถปรับแต่งหน้าจอการเทรดและขนาดชาร์ตได้ด้วยการคลิกและลาก

เมนูและอินเตอร์เฟซ

ที่เมนู คุณสามารถปิดใช้การจับตาและข้อมูลสรุปบัญชีได้โดยคลิกปุ่มที่อยู่ด้านข้าง
ปุ่มรีเซ็ตเลย์เอาท์จะกู้คืนโครงสร้างหน้าจอการเทรดและชาร์ตตามค่าเริ่มต้น
คุณสามารถเปิดโหมด Dark เพื่อถนอมสายตาระหว่างทำการเทรด
เลือกภาษาที่คุณต้องการในการใช้บริการAtompix โดยมีทั้งภาษาอังกฤษ รัสเซีย ฝรั่งเศส อิตาเลียนและโปรตุเกส
คุณสามารถเปลี่ยนรหัสผ่านได้โดยคลิกที่แถบเมนู เพียงใส่รหัสผ่านปัจจุบันและรหัสผ่านใหม่ที่ต้องการใช้ พิมพ์รหัสผ่านใหม่เพื่อยืนยัน จากนั้นคลิก บันทึก

บัญชีและตำแหน่งการเทรด

หากคุณมีบัญชีเทรดมากกว่าหนึ่งบัญชีกับ Atompix คุณสามารถสลับบัญชีได้โดยคลิกที่ บัญชีเทรด สิ่งที่คุณต้องทำมีเพียงคลิกเลือกบัญชีอื่น
คุณได้เปิดตำแหน่งซื้อขายหลังจากที่คลิกปุ่มซื้อและยืนยัน ตำแหน่งของคุณแสดงบนแท็บข้อมูลสรุปบัญชีตามค่าเริ่มต้น จะอยู่ที่ด้านล่างสุดของหน้าจอ
คุณสามารถเลือกใช้การจำกัดตำแหน่งในตลาดเพิ่มเติม โดยมีคำสั่งจำกัดสี่ประเภทด้วยกัน ได้แก่ จำกัดการซื้อ หยุดการซื้อ หยุดการขาย และจำกัดการขาย
หลังจากที่เลือกราคาคำสั่งและได้รับการยืนยันแล้ว คุณสามารถเปิดตำแหน่ง โดยข้อมูลสรุปบัญชีจะทำให้คุณสามารถเข้าถึงตำแหน่งและเวลาที่เปิดคำสั่งได้
เลือกราคาคำสั่งที่ต้องการ ใส่ตัวเลือกล็อตที่คุณต้องการเทรด ประเภทคำสั่งที่จำกัด และราคาคำสั่ง จากนั้นคลิกคำสั่งและยืนยัน
คุณยังสามารถทำคำสั่งตลาดโดยคลิกที่สินทรัพย์บนหน้าต่างจับตา หากต้องการแก้ไขการซื้อขายที่เปิดไว้ คลิกไอค่อนปากกา เปลี่ยนค่าที่คุณต้องการและคลิก “บันทึก”
ผู้ใช้จ่าย Atompix ทุกรายสามารถเข้าถึงแผงควบคุมของแพลตฟอร์มได้ โดยสามารถจัดการกิจกรรมการซื้อขายทั้งหมดได้ด้วยตัวเอง

ฉันต้องทำอย่างไรหากต้องการสลับบัญชี

เลือก "สลับบัญชี" หลังจากที่เลือกบัญชีที่มุมบนซ้ายของหน้าจอ หรือสัญลักษณ์พาวเวอร์ที่มุมบนขวาของหน้าจอ

ฉันสามารถหาข้อมูลค่าใช้จ่ายโฮลดิ้งบนเว็บแพลตฟอร์มได้อย่างไร

เลือก "ข้อมูลสรุปผลิตภัณฑ์" จากเมนูบนเว็บแพลตฟอร์ม โดยคลิกที่ลูกซ้ายด้านซ้ายของผลิตภัณฑ์ หรือตัวเลือกที่สามจากแท็บบนซ้ายของชาร์ต คุณจะเห็นอัตราโฮลดิ้งเป็นเวลา 30 วันจากหน้าต่างนี้ โปรดดูอัตราโฮลดิ้ง CFD สำหรับข้อมูลเพิ่มเติมเกี่ยวกับวิธีการคำนวณค่าใช้จ่ายเหล่านี้

ฉันสามารถดูประวัติบัญชีของฉันได้หรือไม่

คุณสามารถดูประวัติบัญชีในช่วงเวลาต่างๆโดยเลือกหัวข้อ "บัญชี" ตามด้วย "ประวัติ" โดยคุณสามารถคัดกรองข้อมูลได้ตามวันที่หรือเวลาที่มุมบนซ้าย เพื่อดูรายละเอียดการจ่ายเงินเข้าบัญชี สำหรับปุ่มมุมซ้าย ใช้สำหรับส่งออกประวัติบัญชีเป็นไฟล์ pdf หรือตาราง

ฉันสามารถหากรายละเอียดผลิตภัณฑ์ได้อย่างไร

คลิกปุ่ม ">" ที่ติดกับชื่อผลิตภัณฑ์ในคลังข้อมูล คุณสามารถเข้าถึง "ข้อมูลสรุปผลิตภัณฑ์" โดยมีข้อมูลค่าสเปรด อัตรามาร์จิ้น ชั่วโมงการซื้อขาย ค่าใช้จ่ายรักษาสินทรัพย์

แพลตฟอร์มมีระบบสนับสนุนลูกค้าหรือไม่

ระบบสนับสนุนของแพลตฟอร์มมีวิดีโอแบบออนดีมานด์ให้เลือกมากมายโดยไม่มีค่าใช้จ่าย พร้อมคำแนะนำเป็นลายลักษณ์อักษร